TODA LA VERDAD SOBRE LOS

‘ESPOSOS DE OFICINA’

¿Qué es un/a esposo/a laboral?
Es un compañero/a de trabajo con el que se mantiene una relación platónica y un estrecho vínculo emocional. Este/a cónyuge laboral te ofrece apoyo en momentos de estrés y crisis, ayudándote a sentirte más feliz y a ser **más productivo.**

Primera cita

La “media naranja” laboral es una tendencia en auge que afecta positivamente a los empleados, ayudándoles a sentirse más satisfechos y motivados.

66%

de los trabajadores tiene a su “media naranja” en la oficina.

68%

afirma que este “compañero especial” les hace más felices y productivos en el trabajo.

85%

afirma que la personalidad del esposo real es totalmente diferente a la del laboral.

La comunicación es importante

Aunque son nativos digitales, prefieren la comunicación cara a cara que a través de mensajería instantánea o redes sociales, aunque también utilicen estos medios.

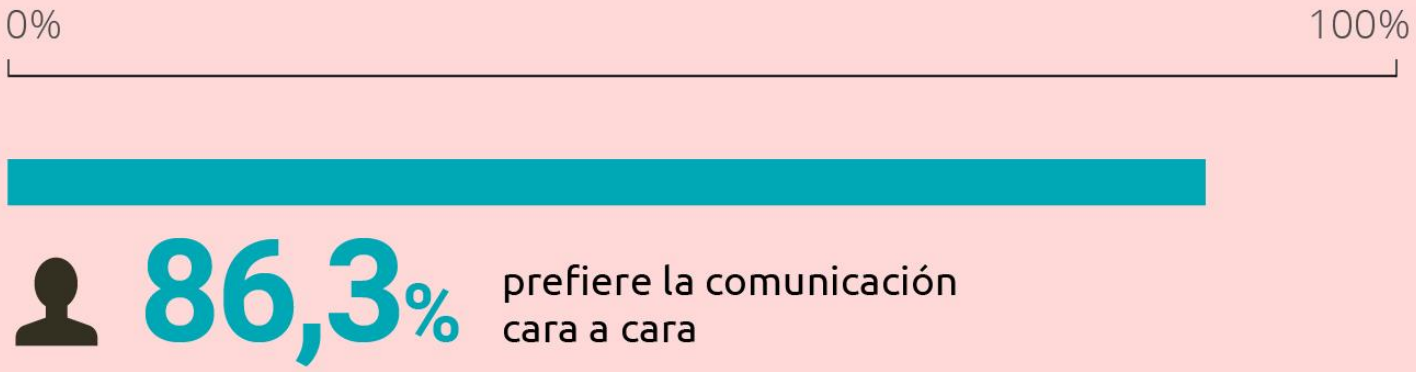

¿Dónde están los límites?

La relación es muy cercana, tanto que traspasa las fronteras de la amistad, pero ¿hasta dónde llega esta relación?

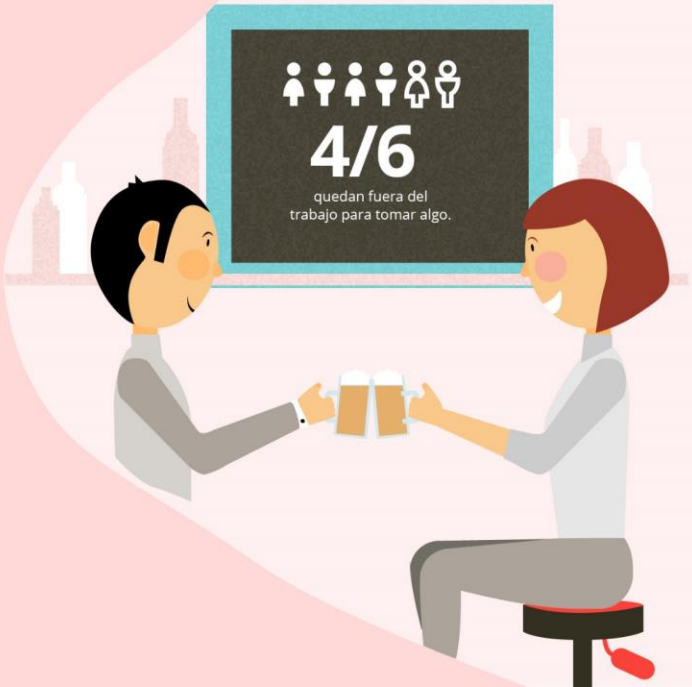

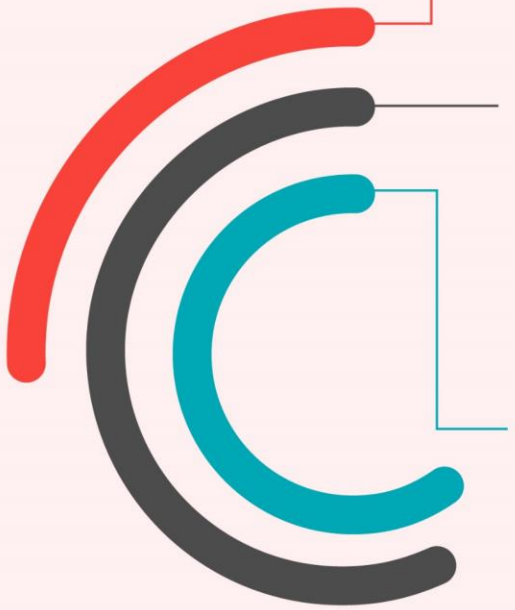

26%

ha pensado en tener una relaci
sentimental con algún compañ

57%

va con más ganas a trabajar
porque verá a su “media naranj

60%

siente indiferencia ante la
idea de que su pareja tenga
un cónyuge laboral.

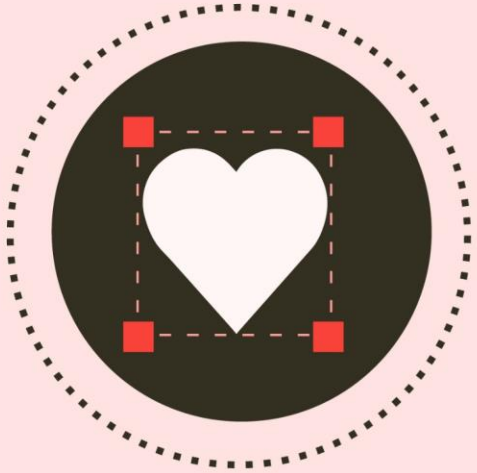

La ruptura
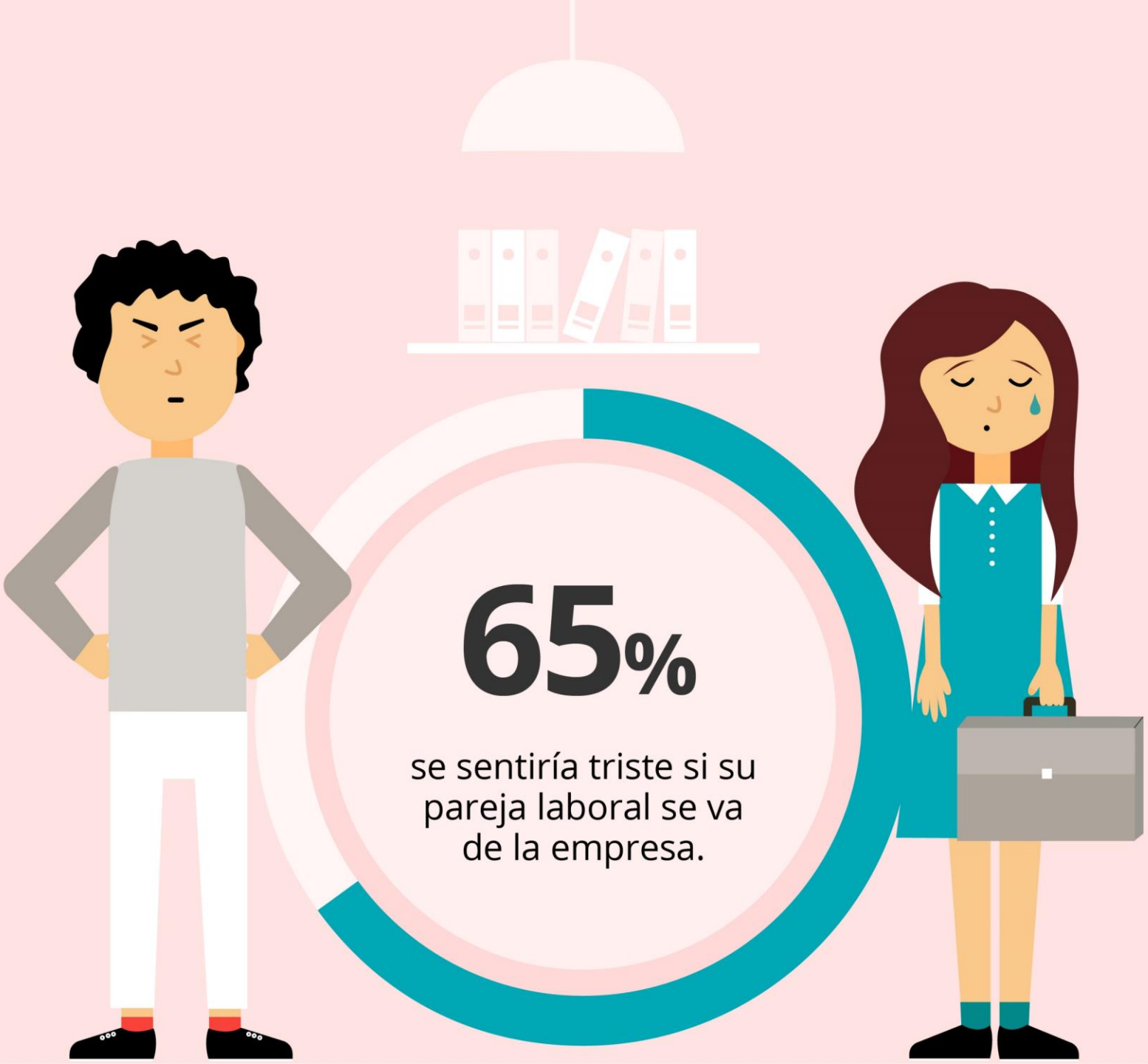
La satisfacción en el trabajo viene marcada por las relaciones con los compañeros, y muchos afirman que **se sienten más felices teniendo a esa persona "especial" en la oficina**.